

開発者えいむのメニューピンの全体的な特徴

◎中紙・ビニールのズレ防止

◎取付け、取り外しが簡単!

◎メニュー本体・ビニールの保護

◎洗練された美しさと高級感…

メニューピン

ご注意:メニューピンとはえいむの造語であり商品名です。

又、メニューピンはメニューブック本体とリフィルをセットするためのクリップのことです。



☆マーク付



NEW

真鍮マーキングピン
MP-112M ¥300
S:45×5mm
C:ゴールド・シルバー・ブラック
Lot:10

☆マーク付



NEW

バネ型巾広マーキングピン
MP-123M ¥320
S:45×5mm
C:ゴールド・シルバー・ブラック
Lot:10

★深さがある為、厚いメニューやリフィルが多いものに適しています。

POINT

ここが広くなりました。

原寸大

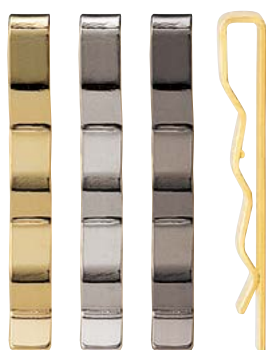

真鍮メニューピン
MP-111 ¥250
S:45×5mm
C:ゴールド・シルバー・ブラック
Lot:10

※通常のえいむメニューに使用されています。



バネ型メニューピン
MP-120 ¥270
S:45×5mm
C:ゴールド・シルバー・ブラック
Lot:10



バネ型巾広メニューピン
MP-122 ¥270
S:45×5mm
C:ゴールド・シルバー・ブラック
Lot:10

★深さがある為、厚いメニューやリフィルが多いものに適しています。

POINT

ここが広くなりました。



真鍮甲丸メニューピン
MP-100 ¥250
S:45×4mm
C:ゴールド・シルバー・ブラック
Lot:10

★半丸型



真鍮甲丸巾広メニューピン
MP-101 ¥250
S:45×4mm
C:ゴールド・シルバー・ブラック
Lot:10

★半丸型
★深さがある為、厚いメニューやリフィルが多いものに適しています。

POINT

ここが広くなりました。

甲丸断面

NEW

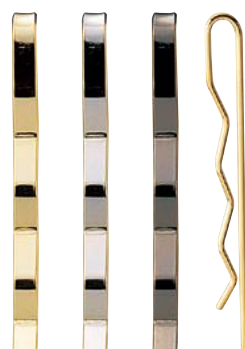

細型メニューピン
MP-121 ¥260
S:45×3mm
C:ゴールド・シルバー・ブラック
Lot:10

ミニミニ

スッキリ!



バネ型ミニメニューピン
MP-99 ¥240
S:25×5mm
C:ゴールド・シルバー・Lot:10

※このピンは短く固い為、少し口を開けてあります。ゆるい時にはペンチ等ではさんで下さい。